Machbarkeitsstudie
Radschnellverbindungen LK Ludwigsburg

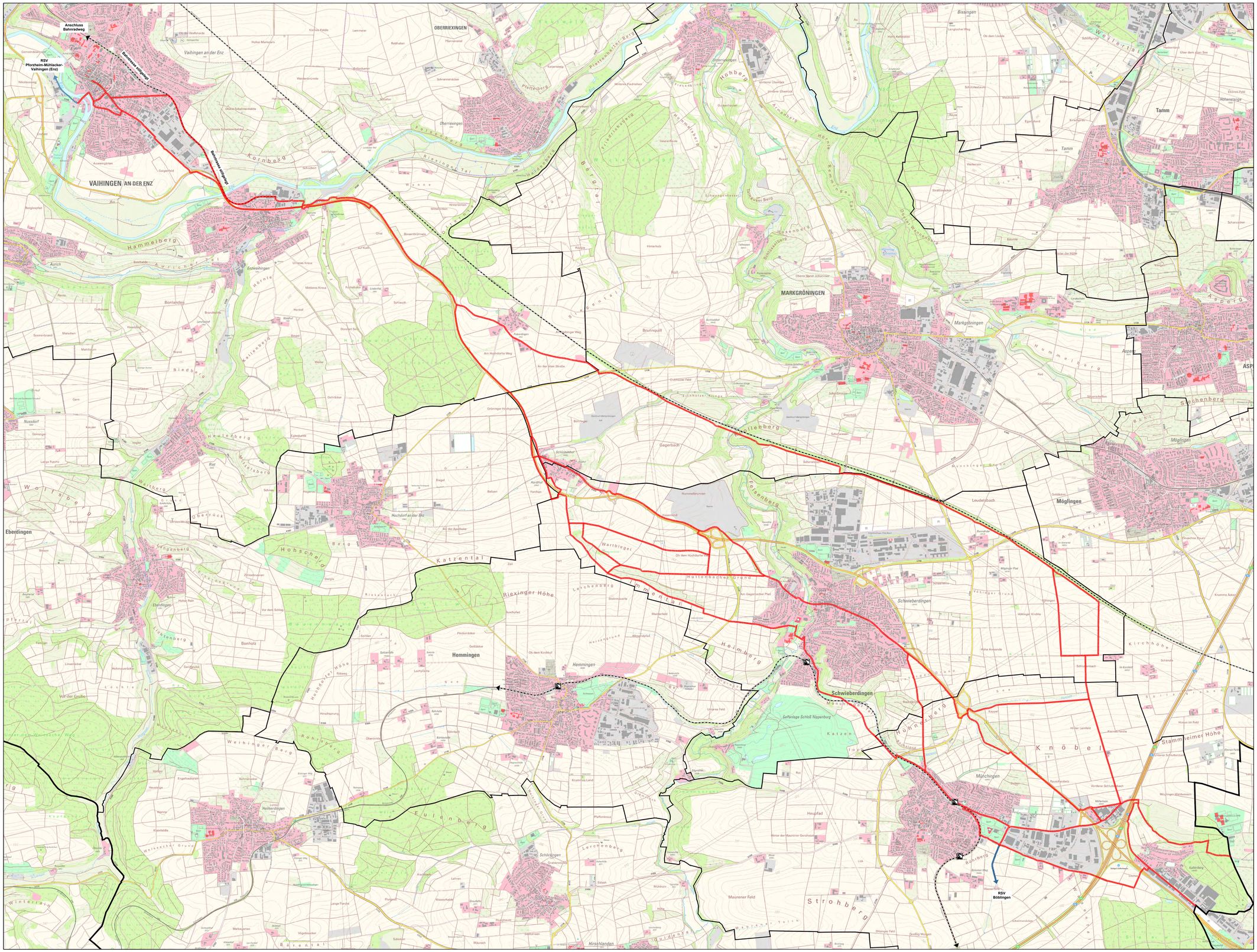

Legende

Potenzielle Streckenabschnitte

Radschnellverbindung Stuttgart - Vaihingen an der Enz

Anschluss der Radschnellverbindung

Radschnellverbindung Böblingen

Radschnellverbindung Pforzheim - Mühlacker - Vaihingen an der Enz

Sonstiges

Kreisgrenze

Gemeindegrenze

Bahnlinie

Machbarkeitsstudie

Radschnellverbindung Stuttgart - Vaihingen an der Enz

Potenzielle Streckenabschnitte

Übersichtsplan

27.08.2019

Maßstab: 1:15.000

LANDKREIS LUDWIGSBURG

STADT- UND VERKEHRS-PLANUNGSBÜRO KAULEN
www.svk-kaulen.de info@svk-kaulen.de
Tel.: 0241/33 44 4 Fax: 0241/33 44 5
Deltusstraße 2 D-52064 Aachen