

- Der Beirat
- Der Vorstand
- Projekte und Ziele

Der **Beirat Landkreis Ludwigsburg Inklusiv** setzt sich ein für Menschen mit Behinderung.

Der Beirat arbeitet ehrenamtlich, das bedeutet, ohne Geld dafür zu bekommen.

Der Beirat trifft sich im Landrats-Amt Ludwigsburg.



Wer ist im **Beirat Landkreis Ludwigsburg inklusiv**?



Menschen mit:

- Lern-Schwierigkeiten
- Seh- und Hörbehinderung
- Körper-Behinderung
- Seelischer Behinderung

Alle Menschen mit Behinderung aus dem Landkreis Ludwigsburg können in den Beirat kommen.

Was macht der **Beirat Landkreis Ludwigsburg inklusiv**?

Bei den Treffen überlegt der Beirat:

Wie können Menschen mit Behinderung besser leben?

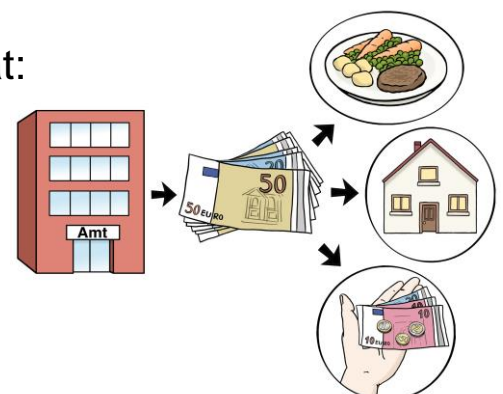

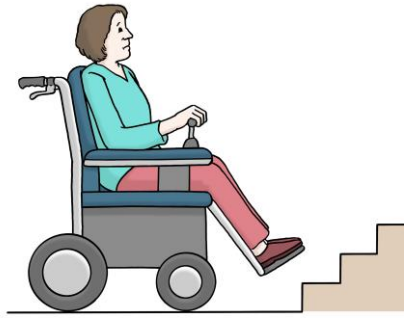

Wie können Hindernisse abgebaut werden?

Vieles kann ein Hindernis sein:

Zum Beispiel eine Treppe.
Oder schwere Sprache.

Treffen vom **Beirat Landkreis Ludwigsburg inklusiv:**

Der Beirat trifft sich 2 Mal im Jahr.

Der Vorstand plant die Treffen vom Beirat.

2 Mitarbeiterinnen vom Landrats-Amt unterstützen den Vorstand.



Wer hat diesen Text gemacht?

Der Vorstand hat den Text geschrieben und in Leichte Sprache übersetzt.

Frau Binder vom Landrats-Amt hat den Vorstand dabei unterstützt.

Der Text wurde geprüft von Herrn Herbert Bürger.

Die Bilder sind von:

© Lebenshilfe für Menschen mit geistiger Behinderung
Bremen e.V.,

Illustrator Herr Stefan Albers, Atelier Fleetinsel, 2013

So erreichen Sie uns:

Antonio Florio
1. Vorsitzender
Schillerstr. 32
71732 Tamm
☎ 07141 2997333



antonio.florio-ludwigsburginklusive@email.de

Christiane Keuter
Hindenburgstr. 30
71638 Ludwigsburg
☎ 07141 144 45420
Fax: 07141 144 59994



christiane.keuter@landkreis-ludwigsburg.de

Petra Fuchs
2. Vorsitzende
Alter Ossweiler Weg 4
71368 Ludwigsburg
☎ 0173 6086952



Katharina Binder
Hindenburgstr. 40
71638 Ludwigsburg
☎ 07141 144 42531
Fax: 07141 144 59994



katharina.binder@landkreis-ludwigsburg.de