



Schwerlastverkehr

leicht gemacht



Kurzanleitung für Antragsteller

Schön, dass Sie sich für den Vordruck interessieren!

Er spart Ihnen und mir viel Zeit.

Allgemeine Hinweise / Systemvoraussetzungen

Was bringt mir dieses Verfahren?

- Sie füllen den Vordruck direkt am PC aus.
- Standardmäßig auszufüllende Felder (Antragsteller, Ort etc. können Sie für weitere Anträge speichern).
- Sie müssen den Vordruck nicht mehr ausdrucken.
- Sie müssen nicht mehr Papier zum Faxgerät tragen.
- Sie können den Vordruck direkt nach dem Ausfüllen per E-Mail versenden.
- Sie haben den Vordruck auf Ihrem PC gespeichert und können ihn dort archivieren.
- Sie erleichtern der Behörde die Vorgangsbearbeitung.
- Sie beschleunigen hierdurch die Vorgangsbearbeitung.
- Sie erhalten schneller Ihre Genehmigung.

Welche Voraussetzungen muss ich für die Nutzung des Vordruckes schaffen?

- Für die sinnvolle Nutzung **mindestens** Adobe Approval (kostenpflichtig)
Weitere Informationen erhalten Sie unter:
<http://www.adobe.de/products/acraproval/main.html>
 - Da es sich um eine Standardsoftware handelt, kann sie bei vielfältigen weiteren Internet basierten Verfahren eingesetzt werden.
 - Alles in allem eine Investition in die Zukunft.
- Der kostenlose Adobe Reader reicht nur für den Ausdruck.
 - Dieses bringt aber KEINEN Beschleunigungseffekt!
- Ein beliebiges E-Mail Programm

Wie gehe ich mit dem Vordruck und Adobe Approval um?

Wo bekomme ich den Vordruck?

Hier bekommen Sie Ihre Vordrucke

- zum Schwerlastverkehr und Hinweise hierzu
- zur Lehrereinstellung

aus dem Bereich Arbeitsschutz + Strahlenschutz

- Gehen Sie auf die Seiten der Bezirksregierung Köln – <http://www.bezreg-koeln.nrw.de>
 - Klicken Sie im Menübereich „**Service**“ auf „**Formular**“
 - Hier sehen sie den Link
„zum Schwerlastverkehr und Hinweise hierzu“
 - Klicken Sie auf diesen Link – ein Popup Fenster öffnet sich

Schwerlastverkehr - Microsoft Internet Explorer von Bezirksregierung

Hier bekommen Sie den Vordruck und Hinweise zum Antrag Schwerlastverkehr

Bitte lesen Sie zuerst die Hinweise zur Nutzung des Vordruckes.



- [Vordruck Schwerlastverkehr \[pdf\]](#)
- [Hinweise zur Nutzung des Vordruckes \[pdf\]](#)
- [Hinweise zur Nutzung des Vordruckes \[.doc\]](#)

Fenster schließen

- Hier finden Sie den Link „*Vordruck Schwerlastverkehr [pdf]*“

- Stellen Sie den Mauszeiger über diesen Link.
- Drücken Sie die **rechte** Maustaste und wählen

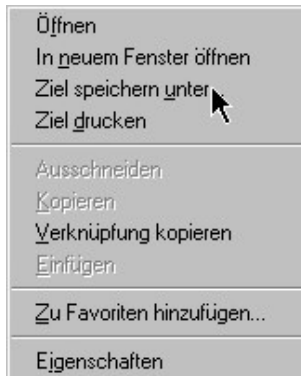

- **Ziel speichern unter**

Das sich jetzt öffnende Fenster sehen Sie nachstehend.

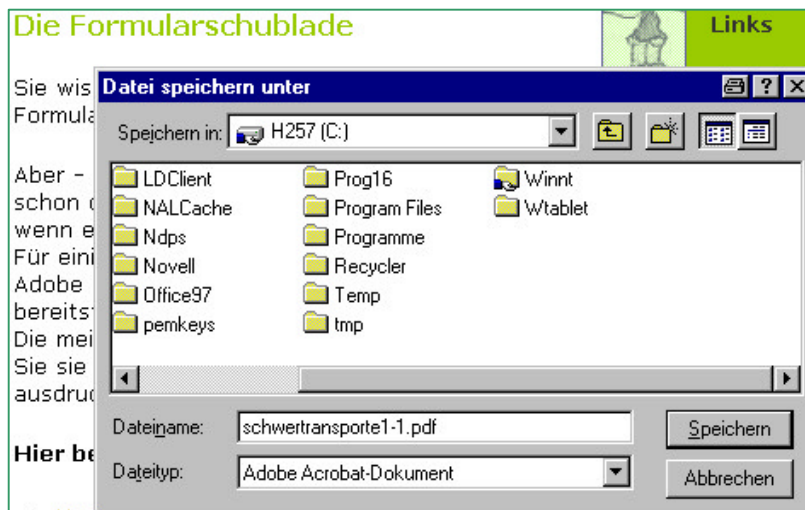



- Wählen Sie auf Ihrer Festplatte den Speicherort und drücken **Speichern**.

Wie fülle ich das Formular aus und wie versende ich es?

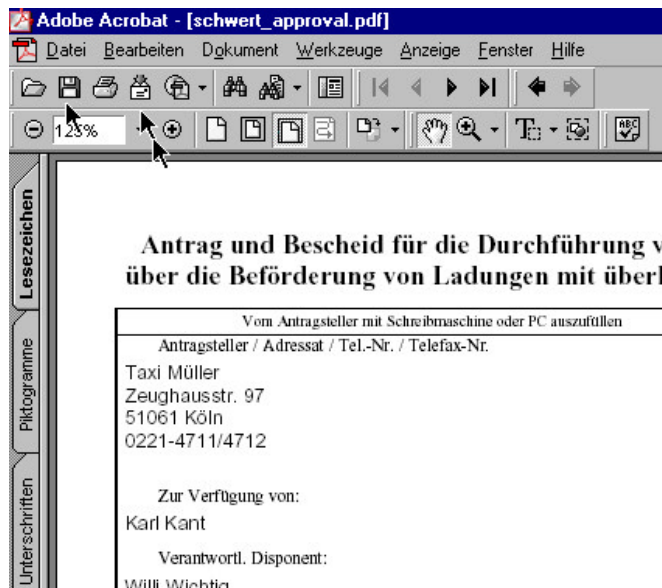
- Starten Sie das Programm



- Öffnen Sie das Formular schwerlast.pdf von Ihrer Festplatte.
 - Klicken Sie in das erste Vordruckfeld und machen dort Ihre Angaben.
 - Ins nächste Feld gelangen Sie durch Mausklick oder durch Drücken der Tabulatortaste.
 - Wenn Sie den Vordruck fertig ausgefüllt haben:

- Entweder speichern Sie ihn  und gehen danach zum E-Mail Versand
- oder Sie wählen den E-Mail Versand  direkt (Sie müssen den Vordruck vor dem Versand ebenfalls speichern).



Möchten Sie die Änderungen an dieser Datei vor dem Senden speichern?

Nun öffnet sich folgendes Fenster:

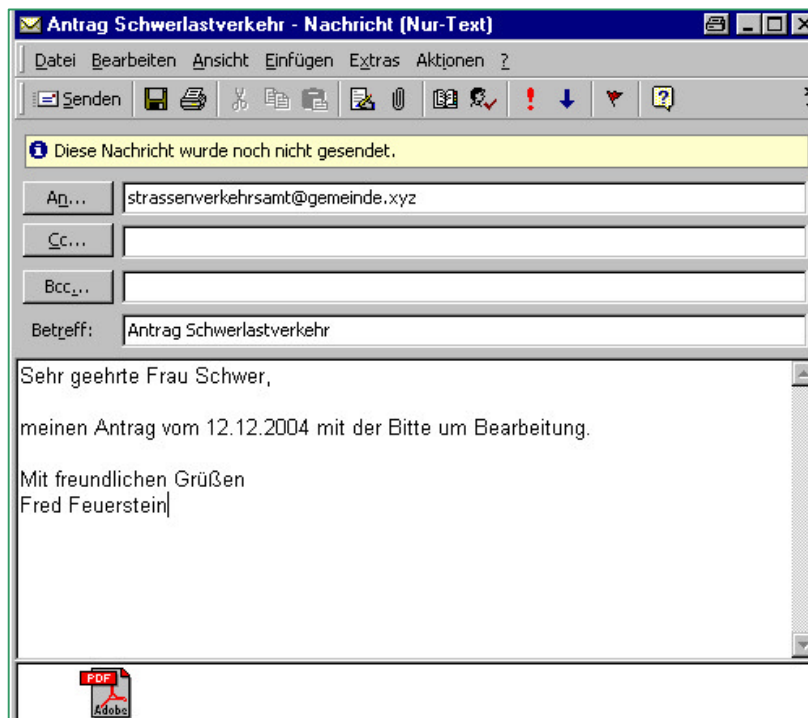

- Nach dem Drücken des E-Mail Knopfes in Adobe Approval gelangen Sie direkt in Ihr E-Mail Programm.
- Als Anlage zu der E-Mail ist Ihr soeben fertiggestellter Vordruck Schwerlast eingefügt.
- Kompletieren sie Ihre E-Mail und versenden Sie sie.

Ende der Antragstellung.